

Piano Strutturale Comunale Associato

Faenza - Brisighella - Casola Valsenio - Castel Bolognese - Riolo Terme - Solarolo

PSC 2009

L.R. 24 marzo 2000, n. 20 - "Disciplina generale sulla tutela e l'uso del territorio"

4.A_14

ASPETTI CONDIZIONANTI
TUTELE: natura e paesaggio

scala 1:10000

4.A_14

SINDACO DI FAENZA Claudio Casadio	ASSESSORE ALLE POLITICHE DEL TERRITORIO COMUNE DI FAENZA Donatella Categari	SINDACO DI CASTEL BOLOGNESE Daniele Bantini
SINDACO DI BRISIGHELLA Davide Misaroli	PROGETTO Emilio Nanni	SINDACO DI RILO TERME Emme Poni
SINDACO DI CASOLA VALSENI Nicola Iseppi		SINDACO DI SOLAROLO Fabio Accorini

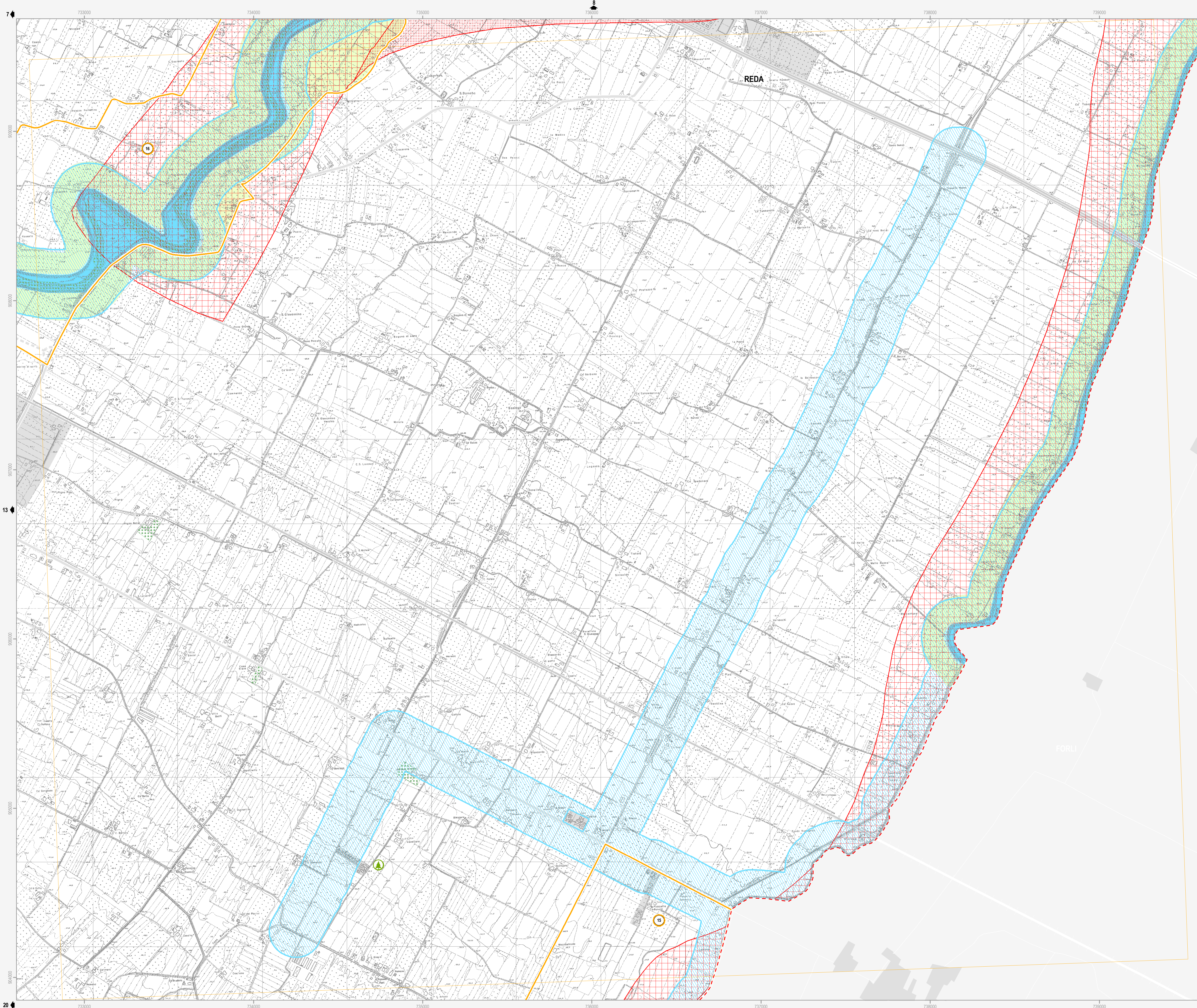

Confine comunale	Viabilità esistente	Autostrada
Centro Storico	Adeguamento viabilità	Adeguamento autostrada
Territorio pianificato	Viabilità di progetto	Rete ferroviaria esistente
Ambiti di nuova previsione del PSC	Tratto ferroviario di progetto	

Siti Rete Natura 2000 (Direttive 79/409/CEE e 92/43/CEE; D.G.R. n.1224/2008)

- Siti di Importanza Comunitaria (SIC) (Art.10.2)**
- Alta valle del torrente Sintria
 - Alto Senio
 - Pietramora, Ceparano, Rio Cozzi
 - Pietramora, Ceparano, Rio Cozzi

- Siti di Importanza Comunitaria (SIC) e Zone di Protezione Speciale (ZPS) (Art.10.2)**
- Vena del gesso romagnolo

Beni di interesse paesaggistico (D. Lgs. n. 42/2004)

- Parchi e riserve naturali (Art.10.4)**
- Aree forestali (Art.10.5)**
- Fiumi, torrenti e corsi d'acqua (Art.10.6)**
- Immobili ed aree dichiarate di notevole interesse pubblico (Art.10.6)**
- Parco Villa Gessi D.M. 30-09-35
 - Parco Case Grandi D.M. 28-03-53
 - Zona di Rontana D.M. 20-09-74
 - Zona di Rontana D.M. 24-10-68
 - Parco del Cardello D.M. 16-06-75
 - Ampliamento vincolo Rontana, Parco Carnè D.M. 12-09-75
 - Vena dei Gessi D.M. 30-07-74
 - Villa e Parco del Pane D.M. 29-05-76
 - Vena dei Gessi D.M. 30-07-74
 - Vena dei Gessi D.M. 30-07-74

Tutela sovraordinata: Regione Emilia Romagna (L.R. n. 2/1977)

- Alberi monumentali (Art.10.7)**

Tutela sovraordinata: PTCP della Provincia di Ravenna

- Reticolo idrografico - alvei (Art.12.2)**
- Zone di tutela dei caratteri ambientali di laghi, bacini e corsi d'acqua (Art.10.8)**
- Zone di tutela naturalistica - di conservazione (Art.10.9)**
- Zone di tutela naturalistica - di limitata trasformazione (Art.10.9)**
- Zone di particolare interesse paesaggistico ambientale (Art.10.10)**
- Calanchi (Art.10.11)**
- Dossi di ambito fluviale recente (Art.10.12)**
- Paleodossi di modesta rilevanza (Art.10.12)**
- Acquiferi carsici (Art.10.13)**
- Viabilità panoramica (Art.10.14)**
- Sistema collinare (Art.10.15)**
- Crinidi spartiacque minori (Art.10.16)**
- Aree studio (Art.10.17)**

Tutela sovraordinata: PIAE della Provincia di Ravenna

- Aree di cava e/o di pertinenza (Art.10.18)**

Tutela comunale

- Singolarità geologiche (Art.10.19)**
- Comune di Brisighella**
- L'altipiano ed il versante di Monte Romano
 - I terrazzi della Zerbina
 - I calanchi di Pideura
 - Il poggio di Monte Piano
 - I gessi di Monte Mauro
 - La scarpata delle chiuse del Marzeno
 - La cresta dello Spungone
 - La "Zona unida" del Rio Cosina
 - La faglia di Mercatale
 - L'avulsione medioevale del fiume Lamone
 - Il terrazzo di Valsenio
 - Comune di Riolo Terme
 - I gessi di Crivellari
 - I colli sabbiosi della Serra
 - I terrazzi fluviali antichi
 - I meandri recenti del Senio
 - La "Sella" del Rio Sanguinario
 - I calanchi del Rio Cugno
 - Comune di Faenza
 - La zona di Tebano
 - I corpi sabbiosi di Monte Rosso e Toranello
 - Il crinale di Olmetello
 - Comune di Solarolo
 - La scarpata di Villa Gessi
 - La riviera del Valtreno

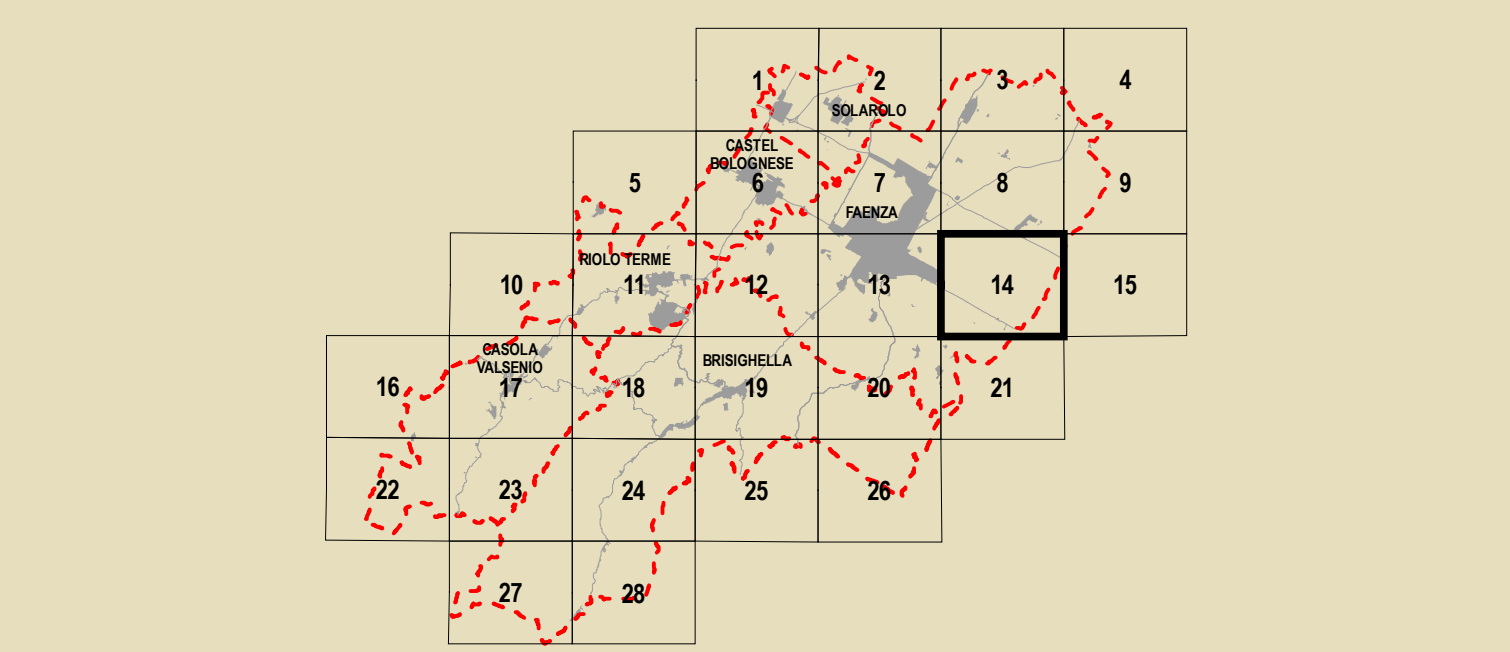

GRUPPO DI PROGETTAZIONE Mauro Benicacci Federica Drei Daria Stanzaglia Gabriele Tampieri Marco Villa	AZIENDA COMUNALE Faenza: Giovanni Albani Ingegneri Laura Vecchi Genio Viterbo: Fausto Salvadori Casola Valsenio: Marco Calamandrei Riolo Terme: Afo Gentilini Solarolo: Cristina Santandrea	CONTRIBUTI Valutazione di Sostenibilità Ambientale e Territoriale Ecoazioni S.n.c. - Quibbio Massimo Bastiani - Valerio Calderaro Luca Tantari - Vira Veterucci Aree a studio Domenico Baffari Sistema economico e sociale Claudio Facchini - Qualliero Malpezzi Maurizio Marani - Simonetta Torzoli Isola di tutela ambientale Luca Catani - Alvino Pederzoli Alessandro Poggiani	Aspetti geologici e idro-geologici Stefano Marabini Stefano Medeiros dos Santos Stefano Saviochi Sistema della infrastruttura per la mobilità TPS Ass. Professionale - Piergiulia Stefano Carozzi Geologia Giancarlo Rocchini Guido Francesco Marini Acquedotti e risorse idriche Crea S.r.l. - Ravenna Domenico Mili	Architettura territoriale Soprintendenza per i Beni Architettici dell'Emilia Romagna Chiara Guarnieri Gabriella Classe Negrelli Giuseppe Monteverzelli Scienze e patrimonio ambientale Francesco Marinelli Des Biondi - Graziano Pompo Scrittura Tiziana Piancastelli Claudia Lanzoni
--	--	--	---	---